



## 1. INTRODUCCIÓN

El Ayuntamiento de Villalba del Alcor tiene como uno de sus proyectos anuales en el área de deportes, el desarrollo de la XLI Carrera Popular , que tendrá lugar el viernes 23 de agosto de 2024, enmarcada dentro de las tradicionales fiestas del Carmen de la localidad.

Las Carreras populares tienen cada vez más auge a nivel social y además es una forma de motivar e incentivar la actividad física entre todas las edades, desde las categorías más pequeñas como son los pitufos, en nuestro caso, de menos de 4 años hasta los veteranos de más de 51 años, con categorías femeninas y masculinas.

Con esta iniciativa pretendemos incentivar la implicación de la gente en actividades lúdico-deportivas, destacando esta parte deportiva como saludable y beneficiosa y a la vez creando una actividad en la que tengan la posibilidad de participar todos los miembros de la familia desde los abuelos hasta los nietos.

Destacar que esta carrera popular lleva realizándose en este municipio onubense cuarenta años (40) de manera ininterrumpida la cual cada año está teniendo más auge dentro del calendario atlético debido a los atletas que vienen a competir y la dureza de sus desniveles.

El evento tiene lugar por la tarde - noche y al aire libre en la que los participantes podrán utilizar el propio circuito para realizar estiramientos y calentar, además contaremos con duchas proporcionadas por el ayuntamiento para al acabar la carrera tener la posibilidad de asearse, en el pabellón municipal de la localidad.

Todos los participantes recibirán un regalo conmemorativo al acabar la carrera, aparte de bebidas, fruta con los correspondientes trofeos para los tres mejores de cada categoría.

Contaremos con la colaboración y el apoyo de diversas entidades tanto deportivas como comerciales que nos ayudarán a llevar a cabo el evento.



## 2. RECORRIDO DE LA XLI CARRERA POPULAR

El itinerario a realizar transcurrirá por el suelo urbano de este municipio onubense comenzando y acabando en los “porches de las monjas”, como vulgarmente se le conoce donde se congregará todo el personal organizativo del evento.

El trazado consta de un recorrido 3.500 metros en su distancia máxima, cerrado al tráfico en su totalidad, siendo recorrido en dos ocasiones en las categorías superiores y en cuanto a la dureza física lo podemos catalogar como ALTO debido al gran desnivel del mismo.



Recorrido de la carrera infantil perteneciente a la categoría de PITUFOS.  
**Distancia 150 metros.**

Recorrido de la carrera infantil perteneciente a la categoría de PREBENJAMINES Y BENJAMINES. **Distancia 300 metros.**

Recorrido de la categoría de ALEVIN (Masculino y Femenino).  
**Distancia 1000 metros** correspondientes con los tramos 1º y 2º.

Recorrido de la categoría de INFANTIL (Masculino y Femenino) y CADETE (Masculino y Femenino). **Distancia 2000 metros** correspondientes con los tramos 1º, 2º, 3º y 4º.

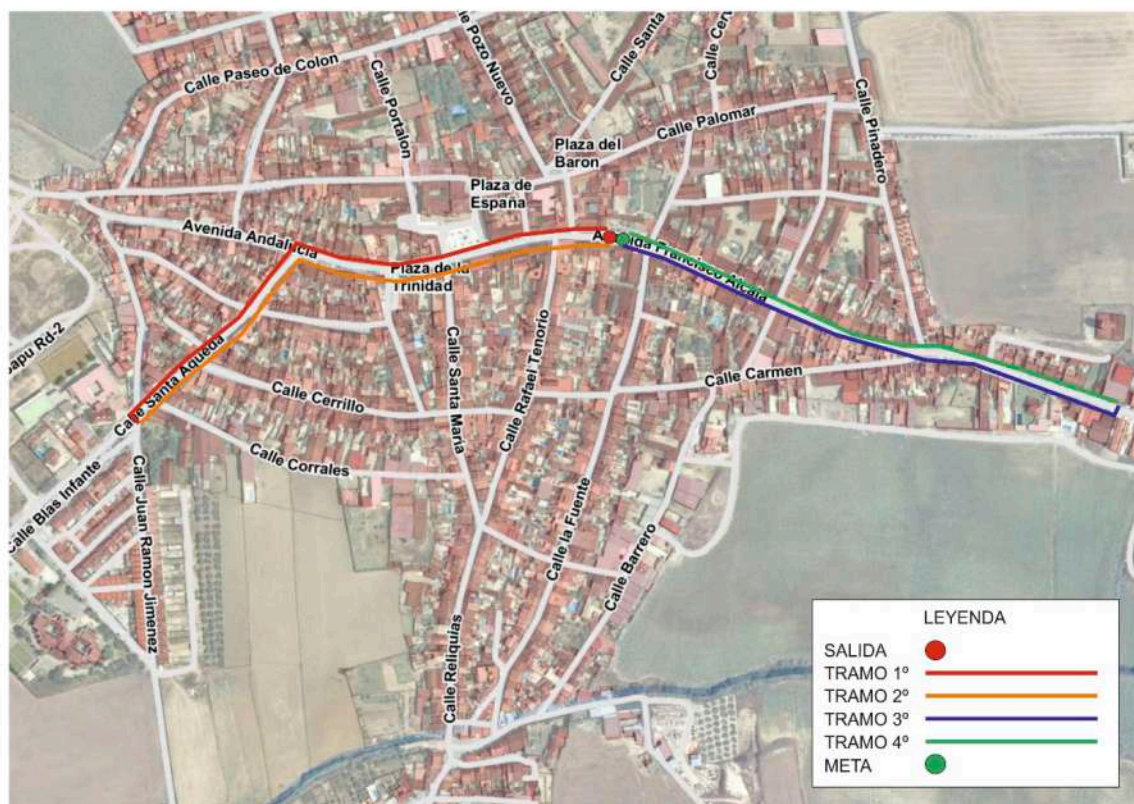



Recorrido de la categoría de JUVENIL/JUNIOR (Masculino y Femenino), SENIOR (Masculino y Femenino) y MÁSTER (Masculino y Femenino). **Distancia 7.000 metros** correspondientes con los tramos 1º, 2º, 3º y 4º (2 vueltas).

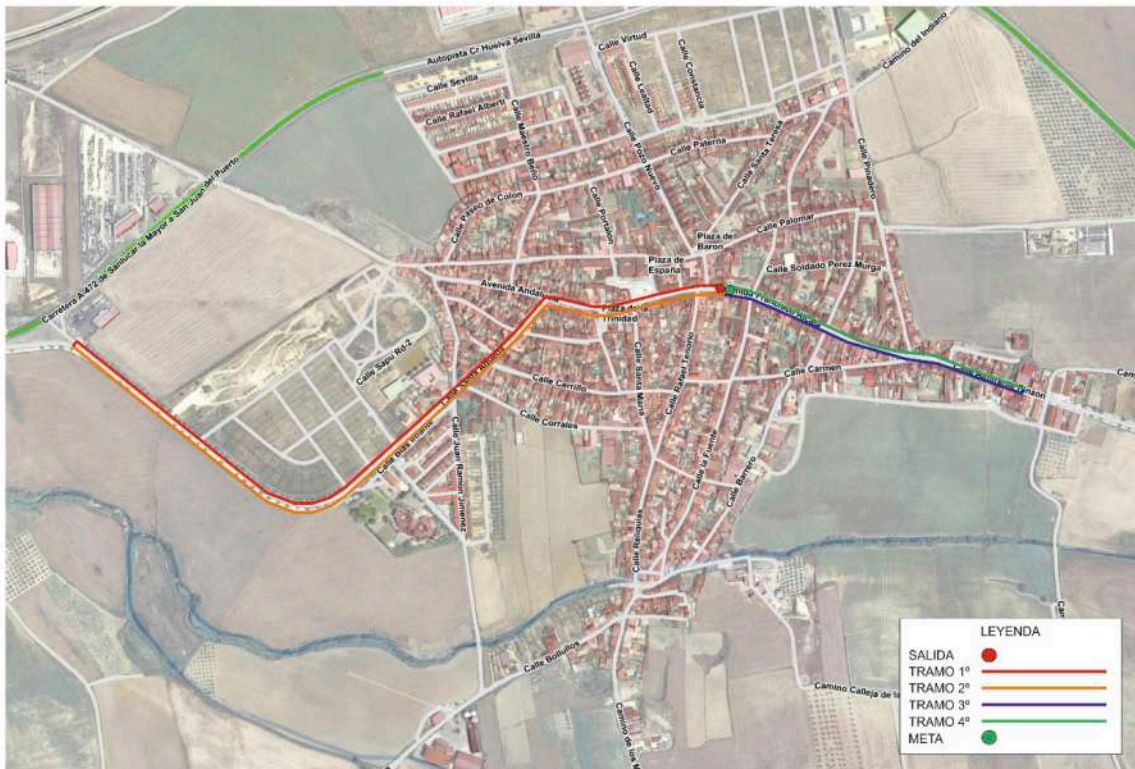



### 3. CATEGORÍAS, DISTANCIAS Y HORARIOS

La organización de la “**XLI CARRERA POPULAR**” de VILLALBA DEL ALCOR establece las siguientes categorías, distancias y horarios que los atletas deberán tener en cuenta para el correcto desarrollo de la carrera.

| <b>Categorías</b>      | <b>Nacidos entre los años</b> |
|------------------------|-------------------------------|
| Pitufos                | 2019 y posteriores            |
| Pre Benjamín           | 2017 y 2018                   |
| Benjamín               | 2015 y 2016                   |
| Alevín                 | 2013 y 2014                   |
| Infantil               | 2011 y 2012                   |
| Cadetes                | 2009 y 2010                   |
| Juvenil / Juniors      | 2006, 2007 y 2008             |
| Seniors                | 1990/2005                     |
| Máster A (Veteran@s A) | 1981/1989                     |
| Máster B (Veteran@s B) | 1980 y anteriores             |

| <b>Categorías</b>  | <b>Distancia</b> | <b>Horarios</b> | <b>Recorrido</b>  |
|--|------------------|-----------------|---|
| Pitufos (M y F)  | 150 MTS.         | 20:00 H.        | La Plaza,<br>Los Porches.   |
| Pre Benjamín (M y F)   | 300 MTS.         | 20:00 H.        | SALIDA, La Plaza,<br>LLEGADA.                                       |
| Benjamín (M y F)   | 300 MTS.         | 20:00 H.        | SALIDA, La Plaza,<br>LLEGADA.                                       |
| Alevín (M y F)   | 1.000 MTS.       | 20:30 H.        | SALIDA, Instituto,<br>LLEGADA.                                      |
| Infantil (M y F)<br>Cadete (M y F)   | 2.000 MTS.       | 20:45 H.        | SALIDA, Instituto,<br>Casas Nuevas y<br>LLEGADA.                    |
| Juvenil/Junior (M y F)<br>Máster A (Veteran@s A) (M y F)<br>Máster B (Veteran@s B) (M y F)<br>Senior (M y F) | 7.000 MTS.       | 21:45 H.        | SALIDA, Auto<br>Villalba, Casas<br>Nuevas, LLEGADA.<br>(2 Vueltas). |



#### 4. PREMIOS

|  |  |
|--|--|
| <p><b>Pitufos (M y F)</b><br/>1º Trofeo<br/>2º Trofeo<br/>3º Trofeo<br/>Medallas para todos</p>          | <p><b>Pre Benjamín (M y F)</b><br/>1º Trofeo<br/>2º Trofeo<br/>3º Trofeo<br/>Medallas para todos</p>     |
| <p><b>Benjamín (M y F)</b><br/>1º Trofeo<br/>2º Trofeo<br/>3º Trofeo<br/>Medallas para todos</p>         | <p><b>Alevín (M y F)</b><br/>1º Trofeo<br/>2º Trofeo<br/>3º Trofeo</p>                                   |
| <p><b>Cadetes/Infantil (M y F)</b><br/>1º Trofeo<br/>2º Trofeo<br/>3º Trofeo</p>                         | <p><b>Juvenil/Juniors (M y F)</b><br/>1º Trofeo<br/>2º Trofeo<br/>3º Trofeo</p>                          |
| <p><b>Máster A (M y F) (Veteran@s A)</b><br/>1º 60€ + Trofeo<br/>2º 40€ + Trofeo<br/>3º 20€ + Trofeo</p> | <p><b>Máster B (M y F) (Veteran@s B)</b><br/>1º 60€ + Trofeo<br/>2º 40€ + Trofeo<br/>3º 20€ + Trofeo</p> |
| <p><b>Seniors (M y F)</b><br/>1º 60€ + Trofeo<br/>2º 40€ + Trofeo<br/>3º 20€ + Trofeo</p>                | <p><b>Locales (M y F)</b><br/>1º 70€ + Trofeo<br/>2º 50€ + Trofeo<br/>3º 30€ + Trofeo</p>                |
| <p><b>General (M y F)</b><br/>1º 120€ + Trofeo<br/>2º 90€ + Trofeo<br/>3º 70€ + Trofeo</p>               |  |



## 5. NORMATIVA

- La prueba tendrá comienzo el día 23 de agosto en el conocido “Porche de las Monjas” a las 20:00 horas.
  - Inscripción: Precio de 5 euros para todas las categorías.  
El pago de la inscripción se hará a la retirada del dorsal.  
Las inscripciones deberán entregarse antes del día 23 de agosto, **ONLINE**, a través de  , hasta el 22 de agosto a las 23:59 horas.
  - Las inscripciones de las categorías de **Pitufos, Pre Benjamines y Benjamines** deberán realizarse en el Excmo. Ayto. de Villalba del Alcor, en el Gimnasio Municipal, por TLF: 959 42 10 12, en meta o enviándolas al e-mail: [deportesaytovillalba@hotmail.com](mailto:deportesaytovillalba@hotmail.com)
  - La entrega de dorsales tendrá lugar de 18:30 a 20:00 en los “Porches de las Mojas”
  - El mínimo de participantes por categorías y sexo deberá ser superior a 10 atletas.
  - La Organización se reserva el derecho de suspender alguna de las pruebas dependiendo del número de atletas inscritos.
  - Será motivo de descalificación:
    - 1) No cumplir los pasos de control existentes.
    - 2) No llevar el dorsal en sitio visible.
    - 3) Mostrar un comportamiento antideportivo.
  - La organización NO se hace responsable de lo que pueda ocurrir al atleta durante la prueba.
  - El hecho de inscribirse supondrá aceptar estas normas para el buen funcionamiento de la carrera.
  - Los premios en metálico no serán acumulativos.
  - Los premios se entregarán al final de todas las pruebas en un podium colocado al lado de la línea de meta.
-

## 6. SERVICIOS DE LA CARRERA

Para el mejor desarrollo de la misma y comodidad de los corredores y asistentes, la organización ofrece los siguientes servicios.

- REGALO Conmemorativo de la carrera (primeros 300 inscritos).
- CRONOMETRAJE con CHIP.
- Clasificación Online al acabar la carrera.
- 3 puntos de AGUA durante el recorrido.
- Al finalizar de la carrera los corredores dispondrán de Agua, Bebidas Isotónicas y Fruta.
- FOTO final de recuerdo.
- Aparcamiento Gratuito y Duchas: Prolongación Pinadero S/N. (Croquis)

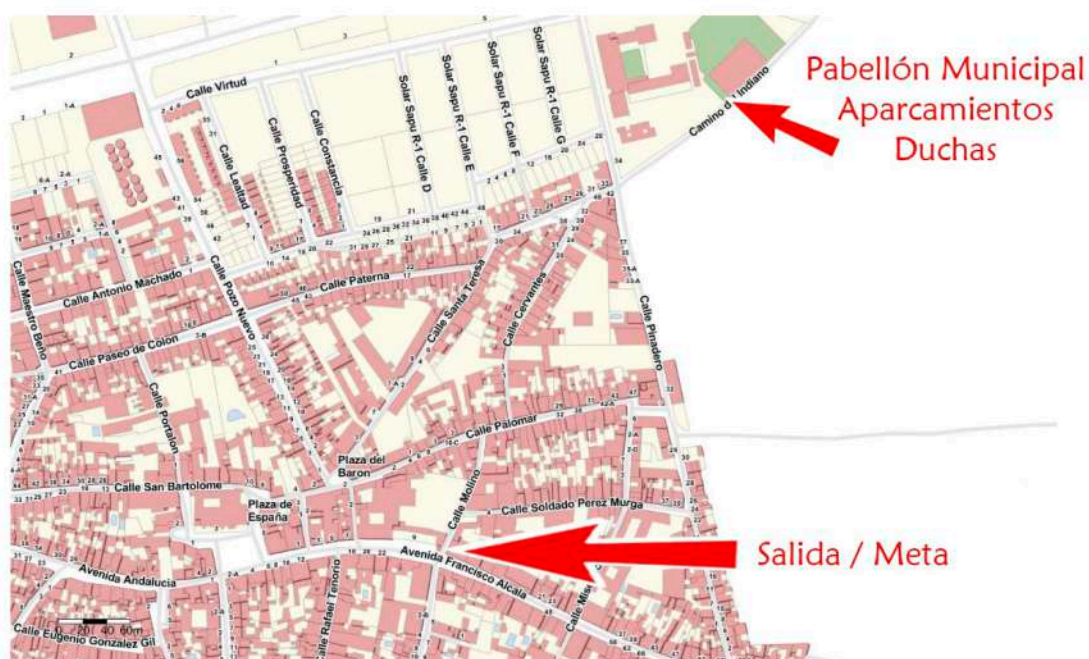





## 7. INSCRIPCIONES

# **XLI CARRERA POPULAR DE VILLALBA DEL ALCOR**

**ONLINE**, A TRAVÉS DE:



**Información**

[www.villalbadelalcor.es](http://www.villalbadelalcor.es)

[deportesaytovillalba@hotmail.com](mailto:deportesaytovillalba@hotmail.com)

### **Inscripción:**

- **Precio de 5 euros para todas las categorías.**
- **El pago de la inscripción se hará a la retirada del dorsal.**
- **Se ruega puntualidad a la hora de la recogida de dorsales.**



---

**HOJA DE INSCRIPCIÓN (PITUFOS,  
PREBENJAMINES Y BENJAMINES)**

**XLI CARRERA POPULAR  
DE VILLALBA DEL ALCOR**

|                             |                   |
|-----------------------------|-------------------|
| <b>Nombre y Apellidos:</b>  | <b>D.N.I.:</b>    |
| <b>Fecha de Nacimiento:</b> | <b>Categoría:</b> |
| <b>Club de Atletismo:</b>   | <b>Sexo:</b>      |

**DIRECCIÓN:  
AYTO. VILLALBA DEL ALCOR  
PLAZA DE ESPAÑA, 1  
21860 VILLALBA DEL ALCOR (HUELVA)**

**TLF: 959 42 12 24**

**E-MAIL: [deportesaytovillalba@hotmail.com](mailto:deportesaytovillalba@hotmail.com)**

**O EN META**

**Inscripción:**

- Precio de 5 euros para todas las categorías.
- El pago de la inscripción se hará a la retirada de dorsal.
- Se ruega puntualidad a la hora de la recogida de dorsales.